Provincia Autonoma di Trento

COMUNE di LEVICO TERME

PIANO REGOLATORE GENERALE

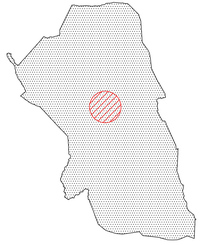

Variante per opere pubbliche ai sensi della L.P. 22/91 art.42

ATTREZZATURE RELATIVE ALLA MOBILITA'

viabilita' locale Mp Mpr

area oggetto di modifica

1^ adozione delibera n. dd. 2^ adozione delibera n. dd. appr. G.P. delibera n. pubbl. sul B.U. n. dd.	Timbro	TAVOLA n. 1 Febbraio 2010 SCALA 1 : 1000
Redatto dal gruppo di lavoro SERVIZIO TECNICO COMUNALE UFFICIO OPERE PUBBLICHE E PATRIMONIO ... ... per. ind. Fox Roberto geom. Roccabruna Claudia	IL RESPONSABILE DEL SERVIZIO TECNICO ing. Stefano Portesi	Certificato: IQ1705/1120

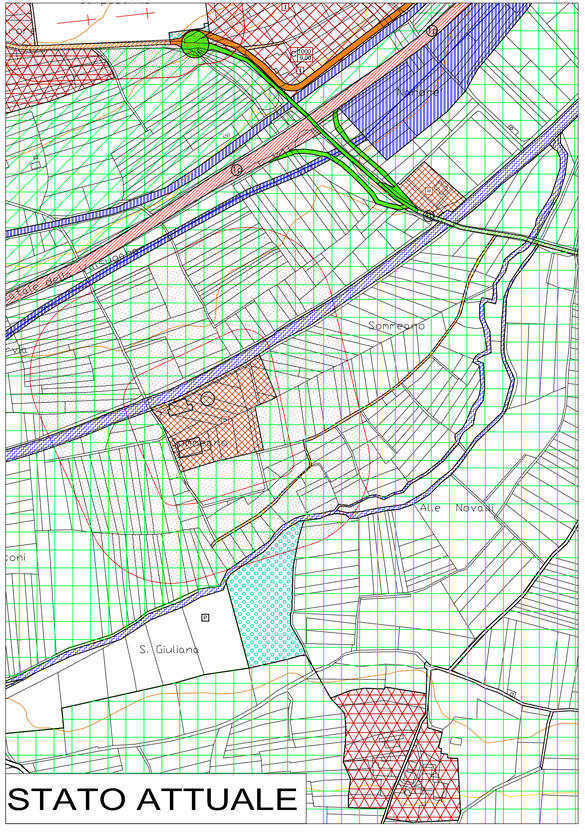

STATO ATTUALE

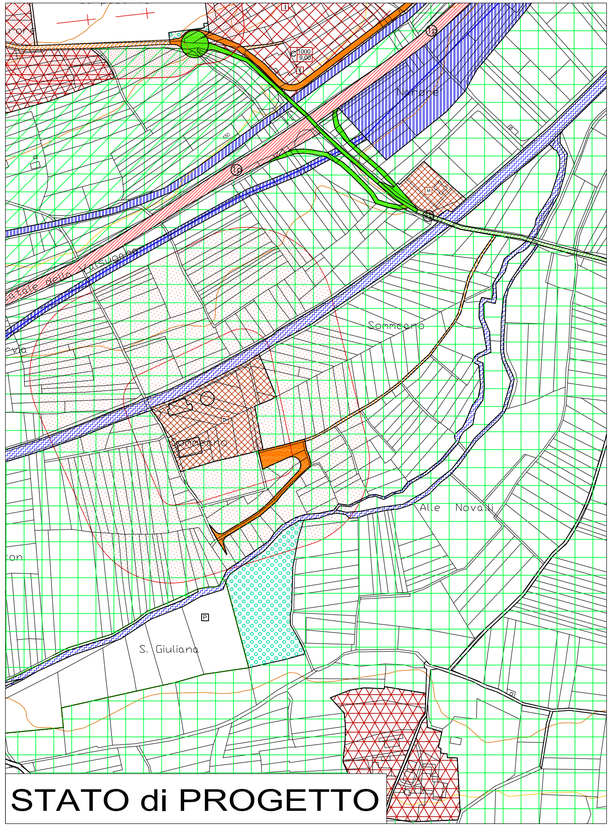

STATO di PROGETTO

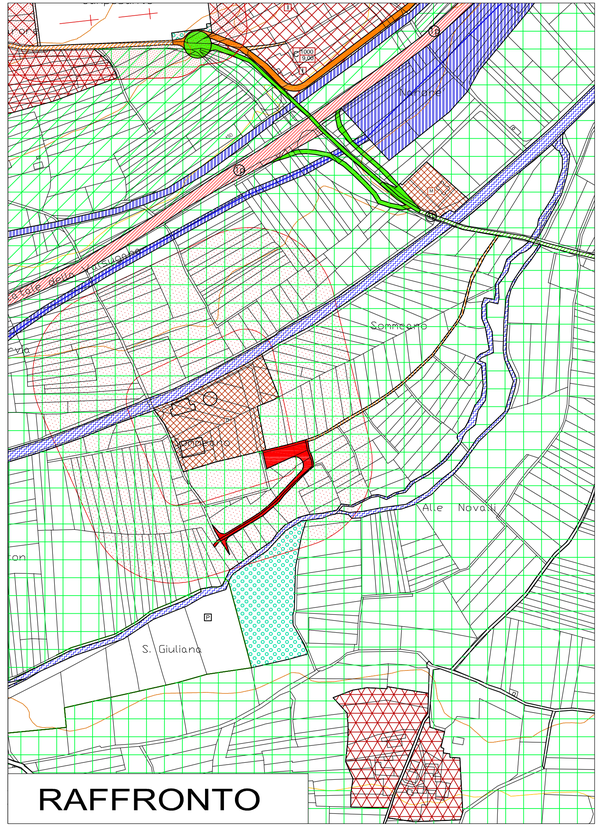

RAFFRONTO